

RETÍCULA DEL PLAN DE ESTUDIOS DE LA CARRERA DE INGENIERÍA MECATRÓNICA CLAVE: IMCT-2010-229
 ESPECIALIDAD : AUTOMATIZACIÓN DE PROCESOS IMCE-APR-2012-01

INSTITUTO TECNOLÓGICO DE ESTUDIOS SUPERIORES DE LA REGIÓN CARBONÍFERA

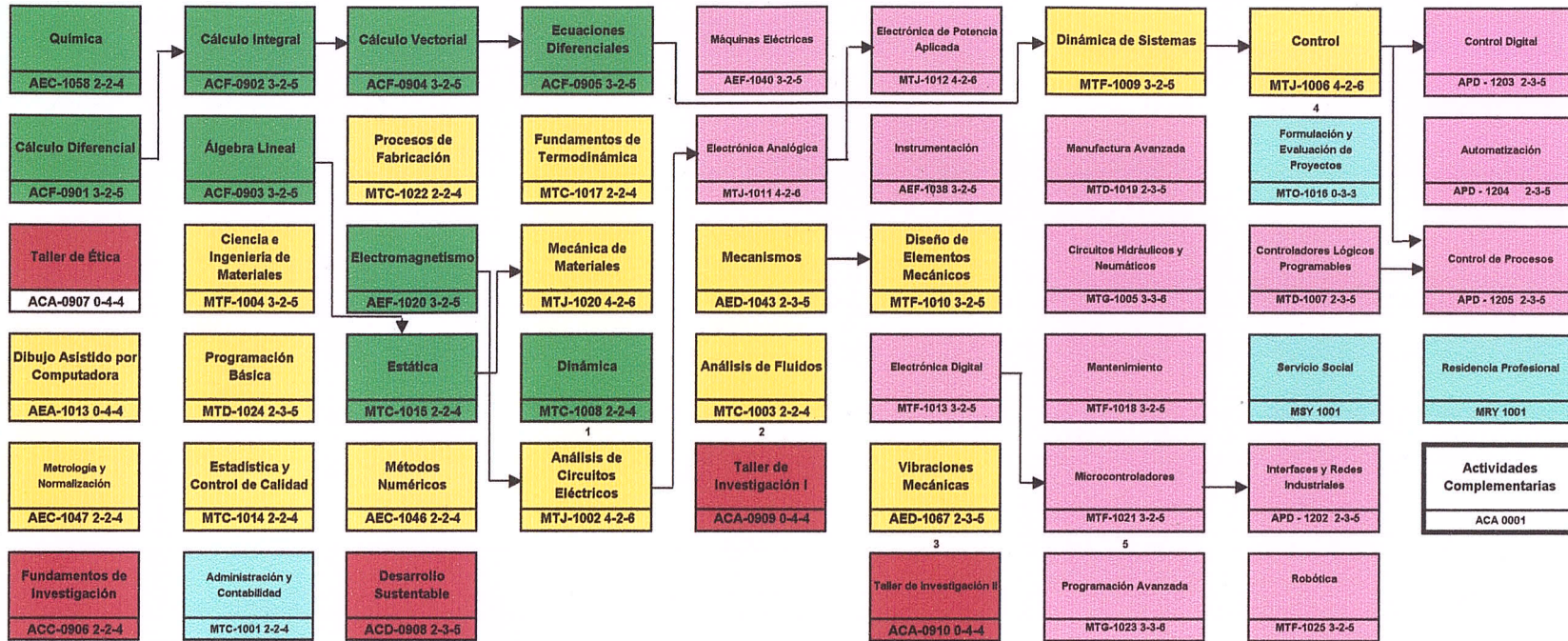

- 1.-Estar cursando o haber cursado Ecuaciones Diferenciales
- 2 Después de Fundamentos de Investigación y haber cursado cuarto semestre
- 3.-Después de Taller de Investigación I
- 4.-Después de Taller de Investigación II

OBSERVACIONES:
 a).- LAS ASIGNATURAS NO ACREDITADAS DEBERÁN CURSARSE EN EL PERIODO ESCOLAR INMEDIATO POSTERIOR
 b).- A → B SIGNIFICA QUE LA ASIGNATURA A DEBE ACREDITARSE ANTES QUE CURSAR B

Una vez satisfecho los requisitos por la Ley General de Profesiones y comprobar la competencia de comunicación oral y escrita de una lengua extranjera, así como cumplir con los requisitos para la titulación Integral, se otorgará al egresado Título de Ingeniero Mecatrónico

Factores del Trabajo
 APL - 1201 4-1-5

- Yellow: Ciencias de la ingeniería
- Pink: Ingeniería Aplicada
- Green: Ciencias Básicas
- Cyan: Otros Cursos
- Red: Ciencias sociales

| CRÉDITOS | |
|-----------------------------|------------|
| Genérica | 210 |
| Residencia | 10 |
| Servicio Social | 10 |
| Actividades Complementarias | 5 |
| Especialidad | 25 |
| Total de Créditos | 260 |

| | |
|--------------|---|
| VIGENCIA | MAYO-2015-MAYO- 2017 |
| ELABORÓ | <i>[Signature]</i> SUB. EST. PROF. |
| REVISIÓN | <i>[Signature]</i> DIRECCIÓN ACADÉMICA |
| AUTORIZACIÓN | <i>[Signature]</i> DIRECCIÓN GENERAL |