

RETÍCULA DEL PLAN DE ESTUDIOS DE LA CARRERA DE INGENIERÍA ELECTROMECÁNICA CLAVE:IEME-2010-210
 ESPECIALIDAD: AUTOMATIZACIÓN INDUSTRIAL IEME – AUI – 2013 – 01

INSTITUTO TECNOLÓGICO DE ESTUDIOS SUPERIORES DE LA REGIÓN CARBONIFERA

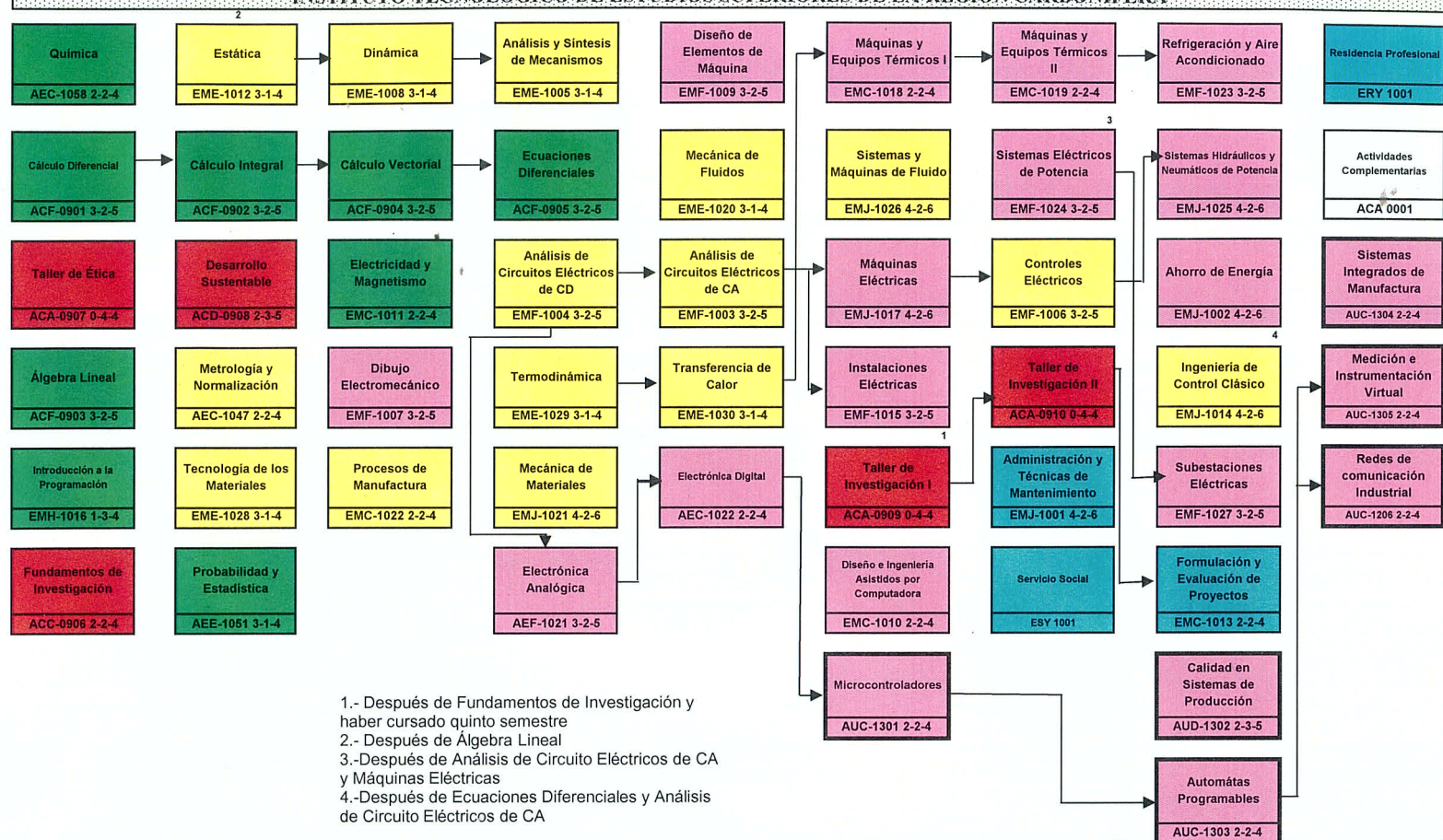

OBSERVACIONES:
 a).- LAS ASIGNATURAS NO ACREDITADAS DEBERÁN CURSARSE EN EL PERIODO ESCOLAR INMEDIATO POSTERIOR
 b).- A → B. SIGNIFICA QUE LA ASIGNATURA A DEBE ACREDITARSE ANTES QUE CURSAR B

Una vez satisfecho los requisitos por la Ley General de Profesiones y comprobar la competencia de comunicación oral y escrita de una lengua extranjera, así como cumplir con los requisitos para la titulación integral, se otorgará al egresado Título de Ingeniero Electromecánico

Yellow	Ciencias de la ingeniería
Pink	Ingeniería Aplicada
Green	Ciencias Básicas
Blue	Otros Cursos
Red	Ciencias sociales

CRÉDITOS	
Genérica	210
Residencia	10
Servicio Social	10
Actividades Complementarias	5
Especialidad	25
Total de Créditos	260

VIGENCIA	MAYO 2015-MAYO 2017
ELABORÓ	<i>[Signature]</i> SUB. EST. PROF.
REVISIÓN	<i>[Signature]</i> DIRECCIÓN ACADÉMICA
AUTORIZACIÓN	<i>[Signature]</i> DIRECCIÓN GENERAL